לכבוד: לכל מאן דבעי **ינואר, 2023**

הנדון: אישור ספיקה לברזים מסדרת ענבר

הננו, מדגל פתרונות מתקדמים בע"מ, מאשרים בזאת שברזים מסדרת ענבר מיוצרים לפי דרישתנו ומתאימים לתקן הישראלי ת"י 1347 ות"י 5452.

בכל הברזים מותקן מעדן / חסכם וספיקת הברזים עומדת בדרישות התקן היחק בלחץ של 3 בר

- ברזי רחצה - עד 5.0 ל/דקה
- ברזי מטבח – עד 7 ל/דקה
- אביזרי אמבטיה – עד 9.6 ל/דקה

בכל דגמי הרחצה והמטבח של סדרת ענבר מותקן מגביל ספיקה של חברת NEOPRL מסוג 40.2061.033 המספק ספיקה ממוצעת של 6.0 ל/דקה בלחץ של 30 בר וטמפרטורה של 38 מעלות צלזיוס

NEOPERL flow, stop and go®

'58864610000'
'PCW - 1_2 1.75 GPM'

Data Sheet

Batch	252728
Date	05.10.2021

GPM	psi												
Sample	4.90	9.90	15.00	20.00	30.00	45.00	60.00	80.00	100.00				deg C
Sample 1	1.06	1.43	1.63	1.72	1.76	1.66	1.69	1.70	1.68				38.08
Sample 2	0.94	1.24	1.39	1.48	1.56	1.55	1.60	1.67	1.68				38.23
Sample 3	0.98	1.28	1.44	1.54	1.64	1.59	1.64	1.69	1.69				38.28
Sample 4	1.06	1.39	1.59	1.67	1.67	1.61	1.66	1.69	1.68				38.30
Sample 5	1.07	1.43	1.63	1.73	1.81	1.71	1.72	1.73	1.72				38.36
Sample 6	0.96	1.25	1.41	1.50	1.57	1.53	1.60	1.65	1.66				38.03
Sample 7	0.98	1.27	1.43	1.50	1.55	1.57	1.60	1.64	1.64				38.13
Sample 8	1.03	1.35	1.52	1.57	1.60	1.59	1.64	1.66	1.65				38.19
Sample 9	1.06	1.42	1.62	1.72	1.77	1.69	1.70	1.72	1.70				38.17
Sample 10	0.94	1.22	1.38	1.45	1.51	1.52	1.58	1.63	1.64				38.21
Mean	1.01	1.33	1.5	1.59	1.64	1.6	1.64	1.68	1.67				

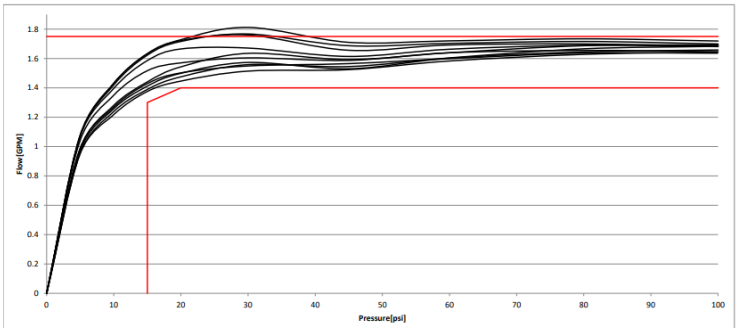

במזלפי יד של סוללות אמבטיה מותקן מגביל זרימה של NEOPERL מדגם 31.2019.1 המפסק 9.4 לי/דקה

בכבוד רב,

מרינה שמיס
מנהלת אבטחת איכות
marina.shamis@plasson.co.il